

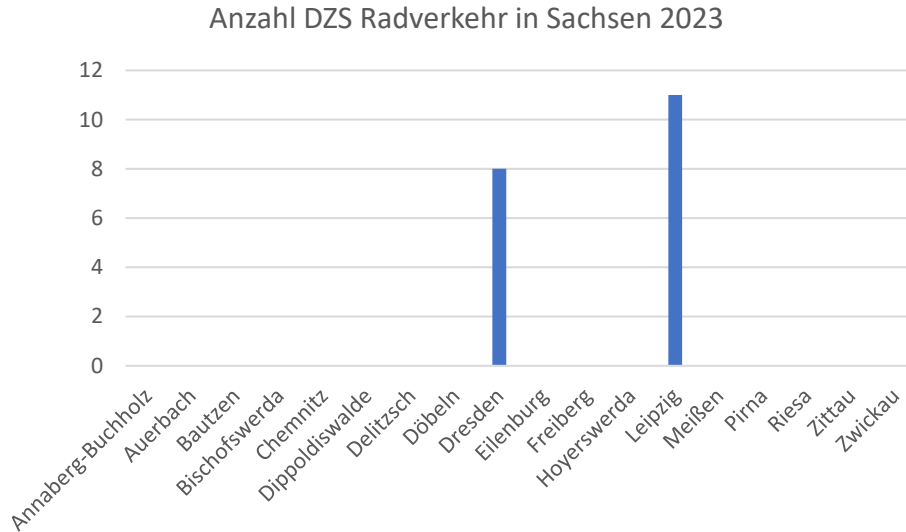

RiDE – Radverkehr in Deutschland

Webinar RiDE-Daten – 27.09. 2023

Hintergrund – Datenbedarf

Quelle: Eigene Darstellung (2023)

Quelle: Themenstadtplan Stadt Dresden

Hintergrund – Ziele

1. **Mehr** Radverkehr
2. Planung durch digitale Tools **beschleunigen**
3. **Repräsentative** und **valide Datenbasis** für die Planung schaffen
4. **Kontinuität** für Monitoring und Evaluation
5. **Sichtbarmachen** von Radverkehr für politische Entscheidungen

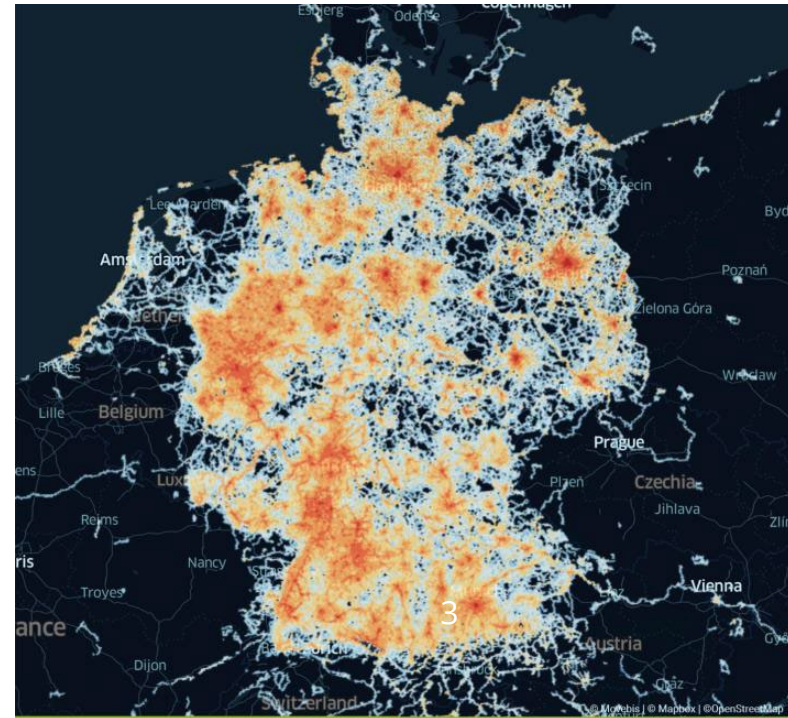

Wer steht hinter RiDE und MoveOn?

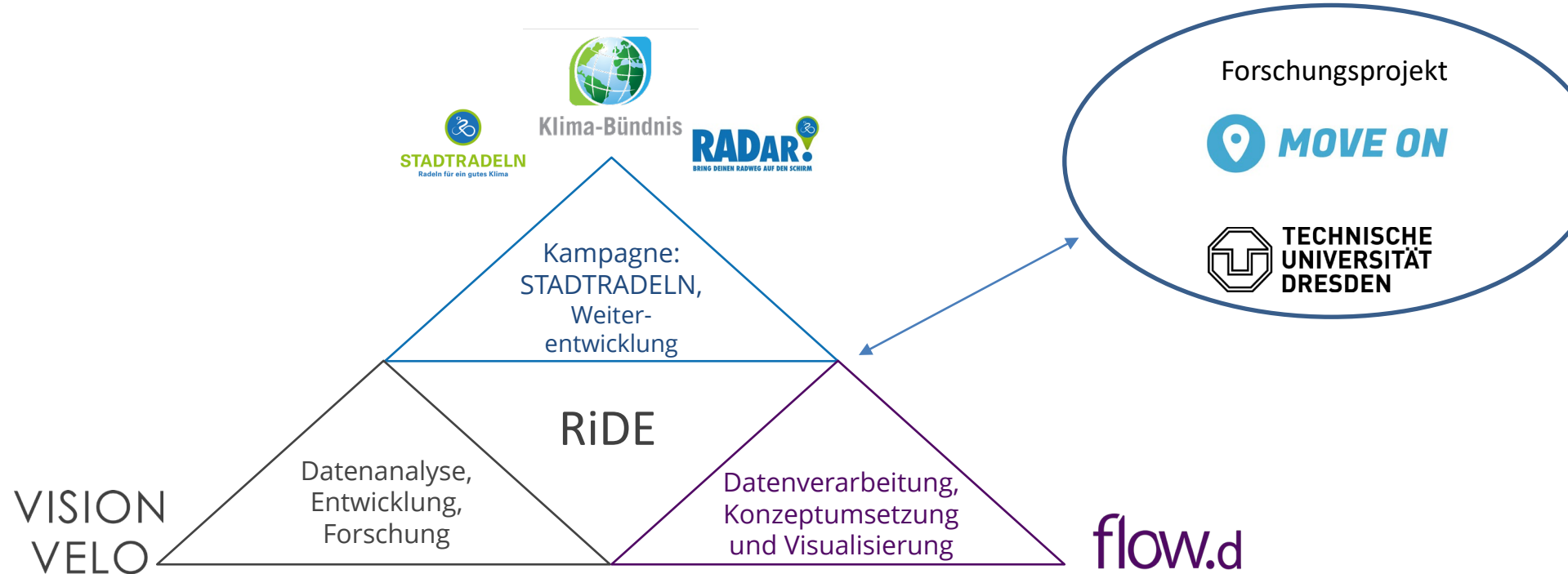

Quelle: eigene Darstellung

STADTRADELN – Die Kampagne zum Projekt

Kampagne

Meldeplattform RADar!

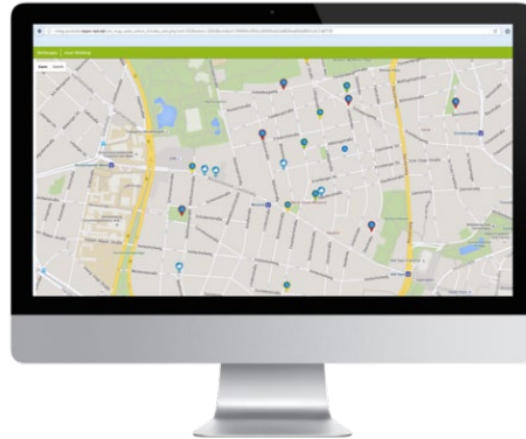

STADTRADELN-App

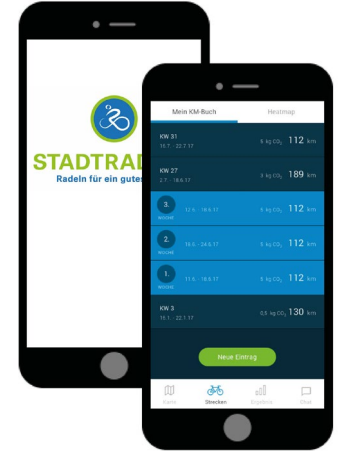

Quelle: Klima-Bündnis e.V.

STADTRADELN – Erfolgsgeschichte und weiteres Potential

2023: 2.835

Teilnehmerkommunen

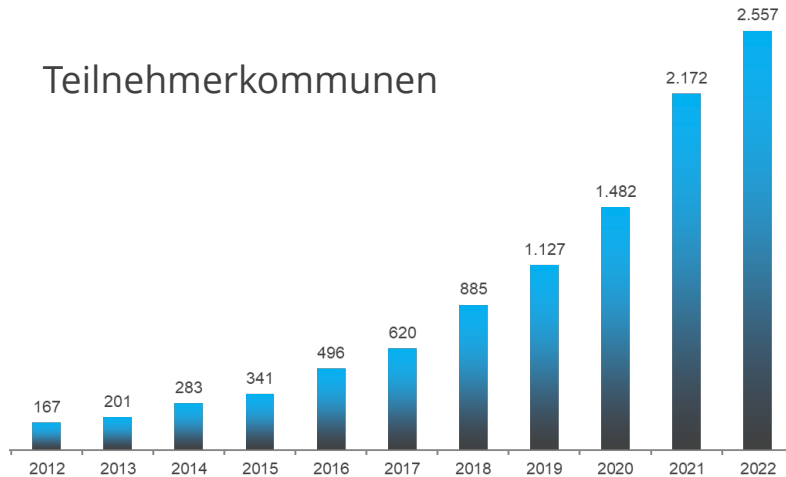

2023: 1 Mio.

Teilnehmende Radelnde

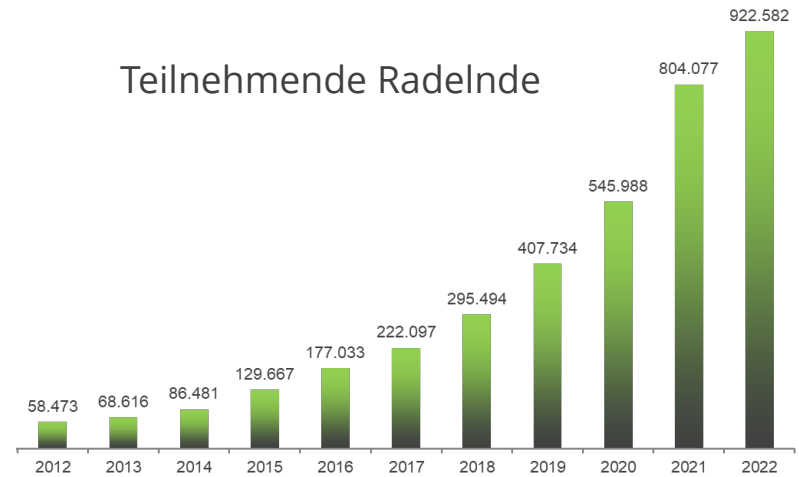

Quelle: Klima-Bündnis e.V.

Datenerhebung

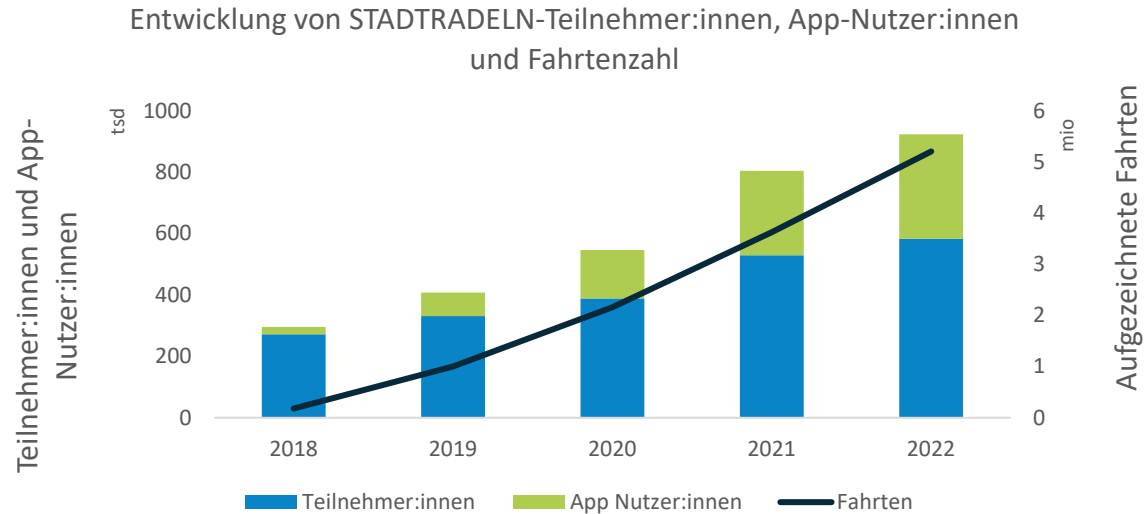

- App-Nutzungsquote (2021): ca. 34 %

Quelle: Klima-Bündnis e.V.

2.836

Teilnehmerkommunen

1.103.524

Radelnde ¹

8.373

Parlamentarier*innen

225.304.173

geradelte km

18.592.587

Fahrten

36.499

t CO₂-Vermeidung

2023

Platz	Kommune	geradelte km	Einwohner*in	Radelnde	kg CO ₂	Fahrten	Status
1.	Berlin	6.572.435	1,75	27.943	1.064....	595.699	●
2.	Region Hannover	5.019.975	4,47	25.548	813.236	477.610	●
3.	Leipzig	3.486.190	5,72	18.286	564.763	374.596	●
4.	München	3.447.144	2,30	17.798	558.437	373.990	●
5.	Kreis Steinfurt	3.331.587	7,40	15.332	539.717	238.762	●
6.	Kreis Borken	3.199.243	8,56	17.167	518.277	243.542	●
7.	Landkreis Ludwig...	2.674.563	4,88	12.003	433.279	194.578	●
8.	Hamburg	2.646.533	1,47	16.752	428.738	292.340	●

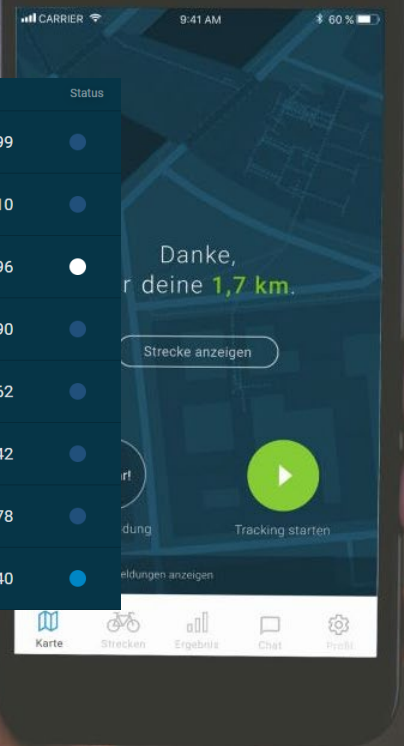

Klima-Bündnis

flow.d

Quelle: Klima-Bündnis e.V.

Datenverarbeitung

App zeichnet nicht nur Radfahrten auf – Erkennung von Verkehrsmodi notwendig!

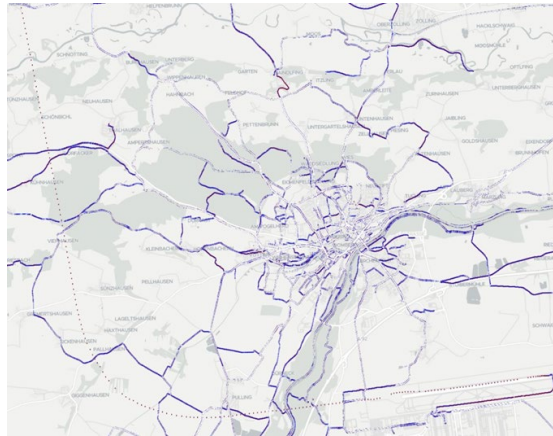

Flug von München nach Berlin

Fährverbindung Ostsee

Autobahnkreuz Frankfurt

Quelle: eigene Darstellung

Datenverarbeitung

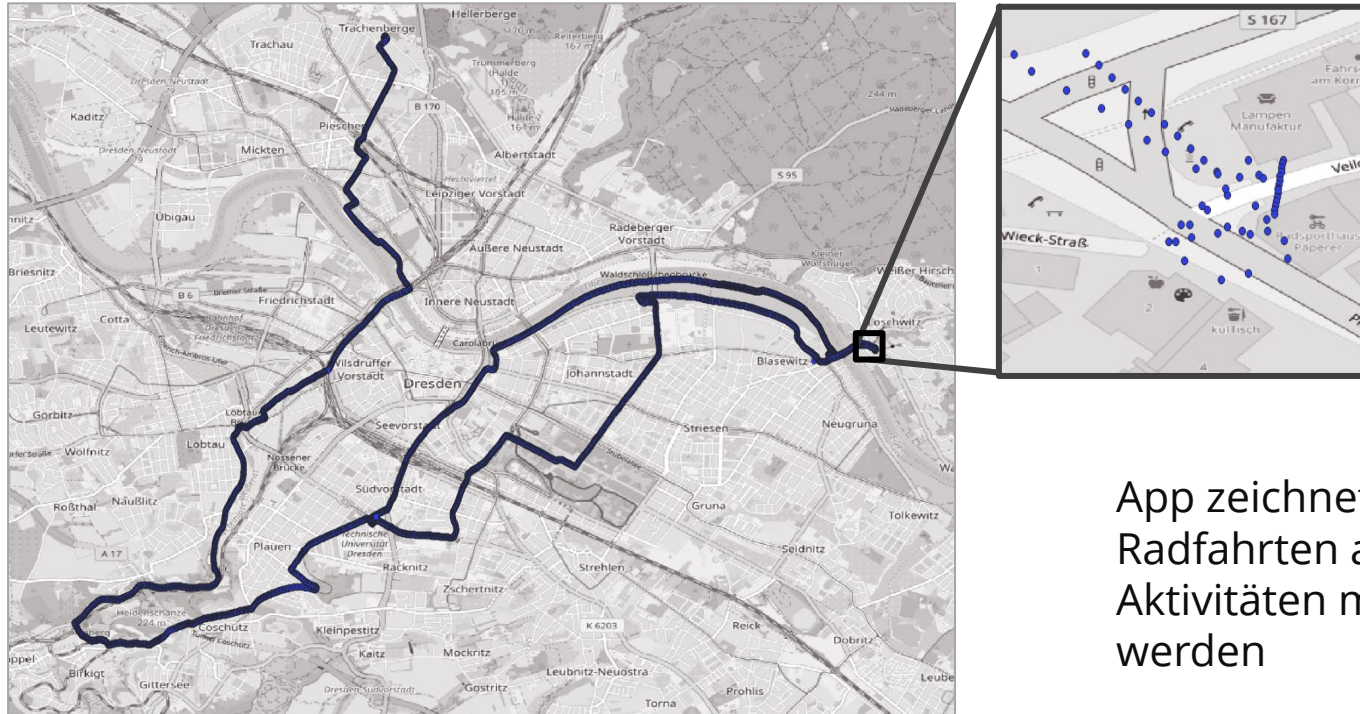

App zeichnet nicht nur Radfahrten auf – Wege und Aktivitäten müssen erkannt werden

Quelle: eigene Darstellung

Datengüte und Repräsentativität

Beispiel Dresden

Teilnehmerzahlen

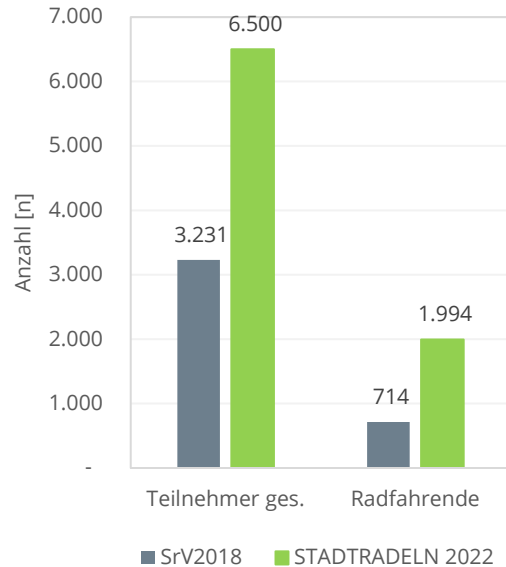

Fahrten

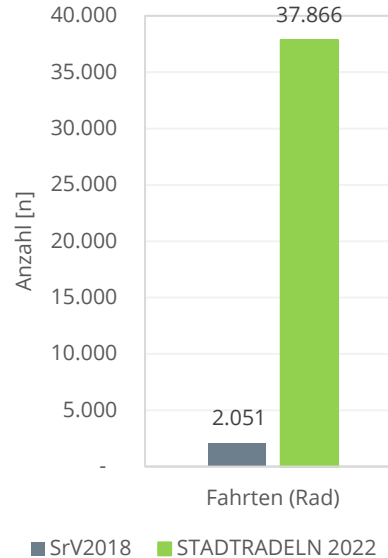

Geschlecht

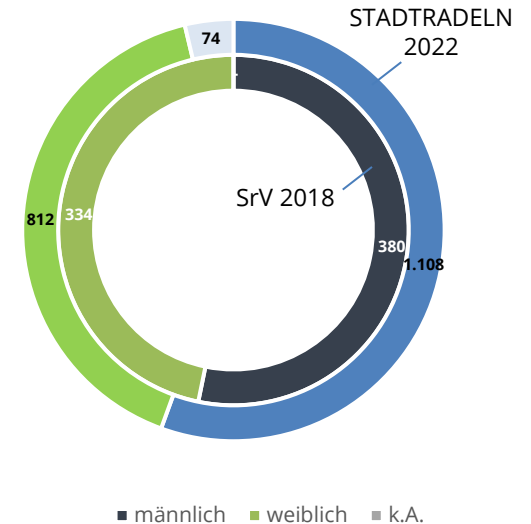

Das RiDE-Datenportal

Quelle: RiDE-Portal

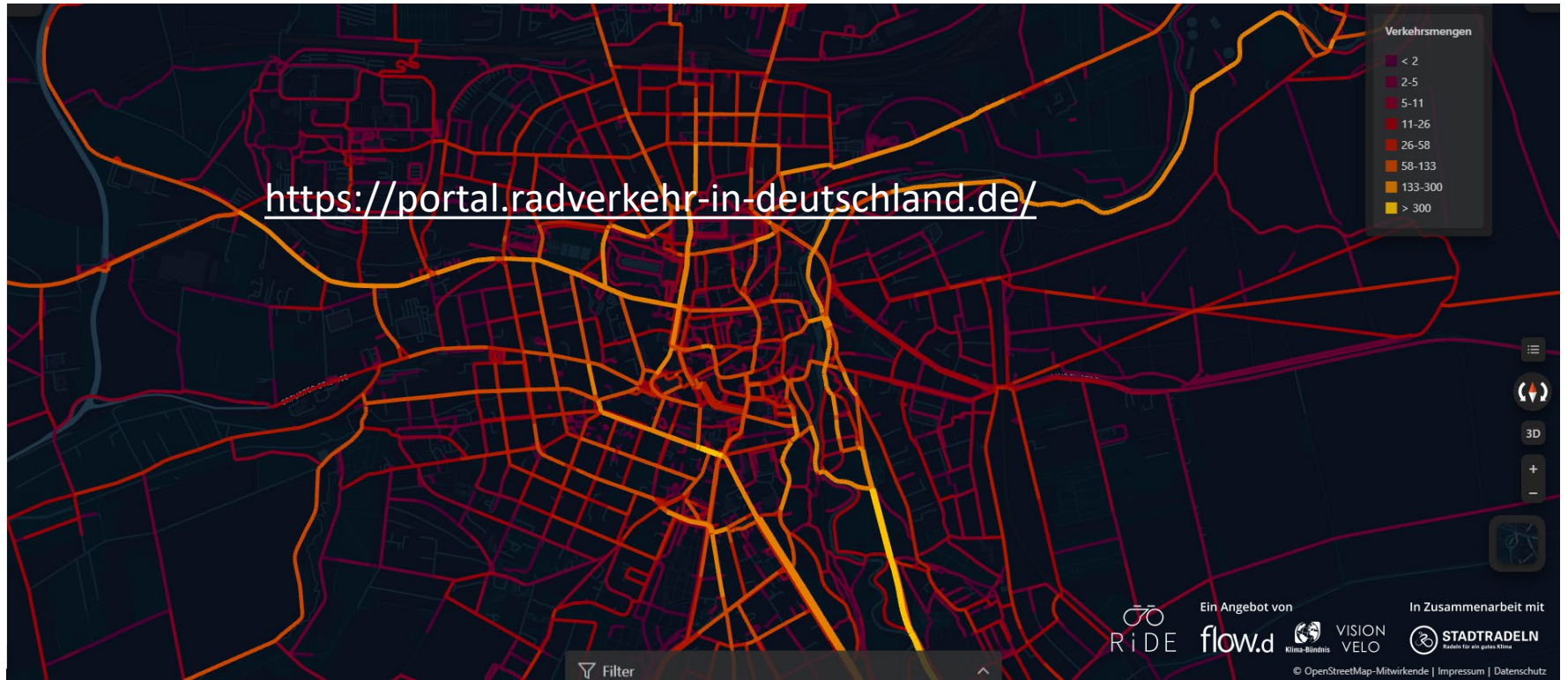

Anwendung der RiDE-Daten

Nutzbarkeit der Daten

- Bestandsanalyse (z. B. für ein Jahr)
- Monitoring (z. B. über mehrere Jahre hinweg)
- *Ex post* Evaluation von Maßnahmen

...bis 2019

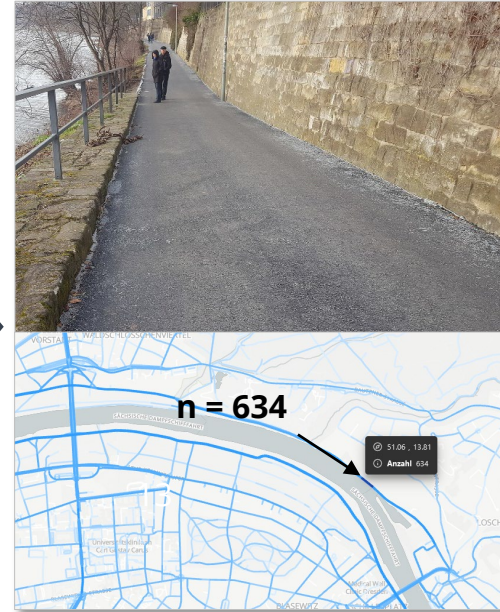

Ab 2020...

Quelle: Deutschmann 2019,
Wikiwand.com/de/Körnerweg

Anwendung der RiDE-Daten

Nutzbarkeit der Daten

Maßnahmenanalyse Dresden
„Elberadweg, provisorische
Deckensanierung“

- Zunahme des Radverkehrsaufkommens (800%)
- Annähernde Verdopplung der Geschwindigkeit

...bis 2019

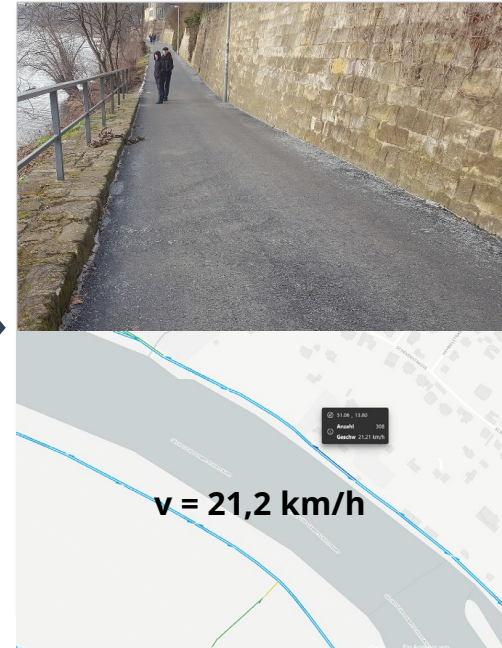

Ab 2020...

Quelle: Deutschmann 2019,
Wikiwand.com/de/Körnerweg

Anwendung der RiDE-Daten

Nutzbarkeit der Daten

Maßnahmenevaluation München Radbrücke „Arnulfsteg“

- Wachstum d. Verkehrsstärke seit Eröffnung
- Überproportionales Wachstum im Korridor
- *Attraktivität insgesamt steigt*

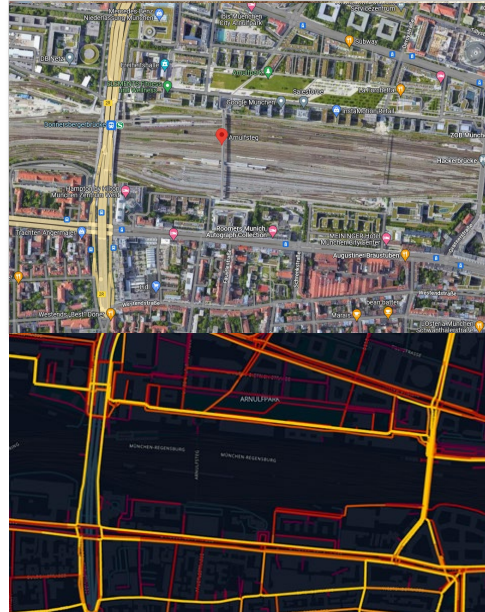

...bis 2020

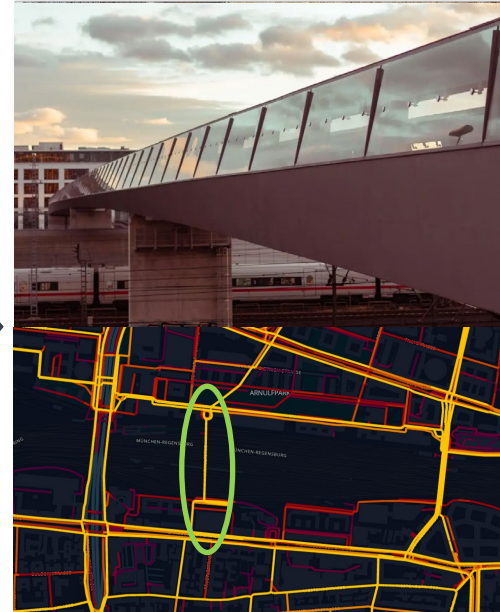

Ab 2020...

Quelle: Google Maps, münchen.de

Anwendung der RiDE-Daten

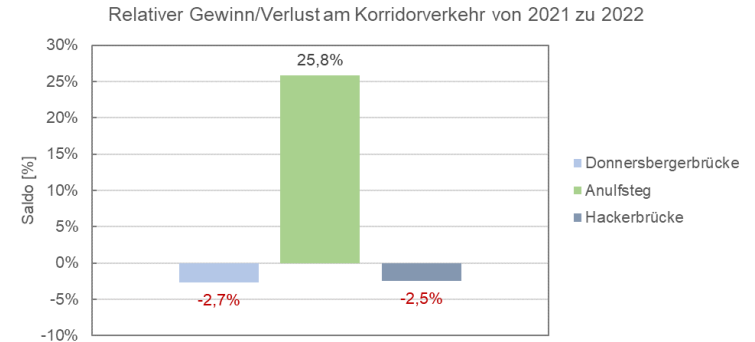
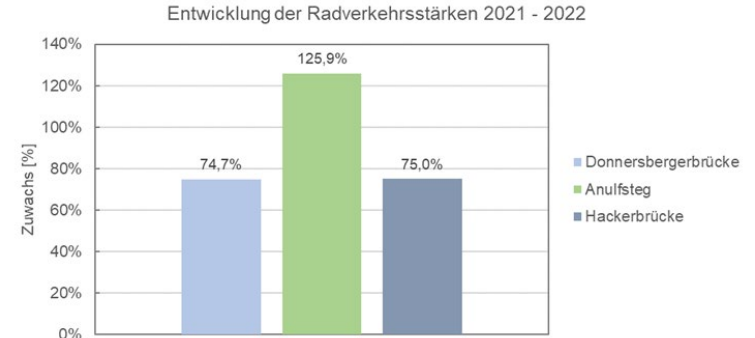
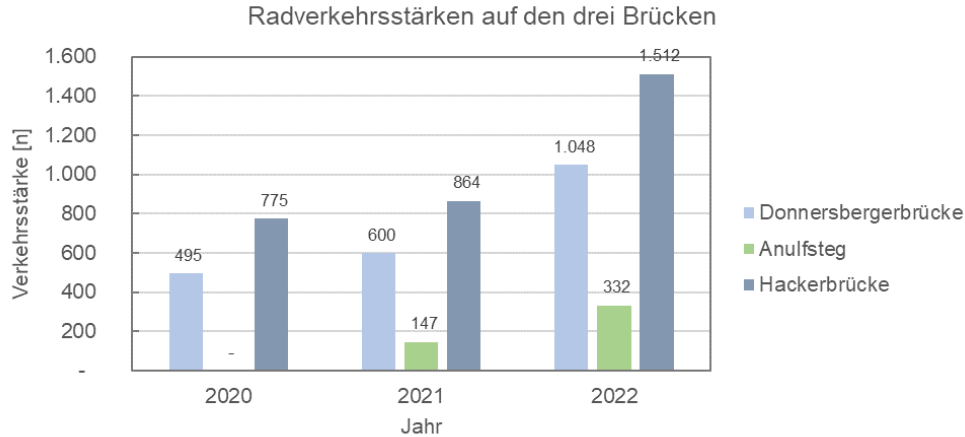

Anwendung der RiDE-Daten

Nutzbarkeit der Daten – Bündelungswirkung eines Radschnellweges

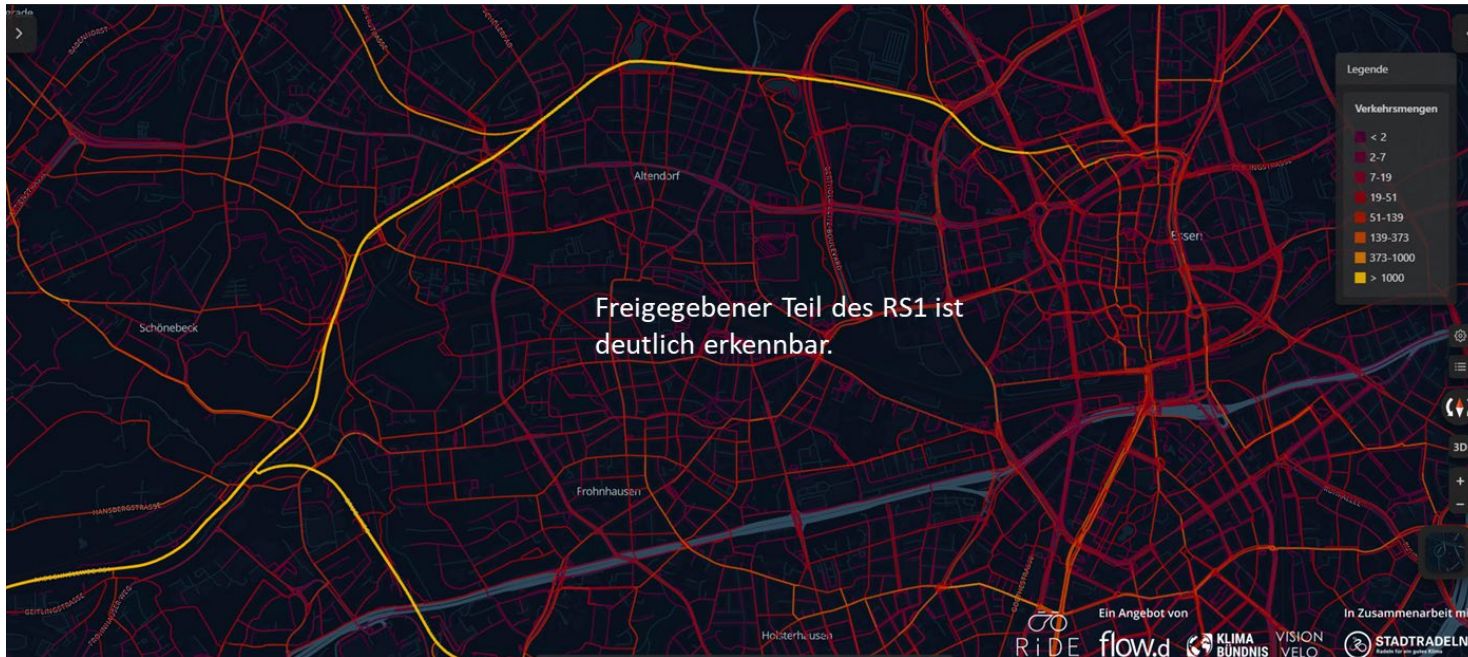

Anwendung der RiDE-Daten

Nutzbarkeit der Daten

- Verkehrsnachfragemodellierung
- Validierung/Kalibrierung von Modellergebnissen

1. Verkehrserzeugung

2. Verkehrsverteilung

3. Verkehrsaufteilung

4. Verkehrsumlegung

Hilfsmittel im RiDE-Datenportal

Quelle: RiDE-Portal

- Handbuch im RiDE-Datenportal
- Leitfaden im Downloadbereich der Website auf radverkehr-in-deutschland.de
- Statistiken zum Untersuchungsgebiet
- Legende, Filter etc.

2.1 Grundlegenden Orientierung und Bedienung

Nach dem Zugang zum Portal starten Sie zunächst im Reiter **Übersicht**. Auf dieser Startseite finden Sie neben der persönlichen Begrüßung und Kontaktinformationen zum Support auch die Rubrik **Neuigkeiten**, in der auf Neuerungen etc. hingewiesen werden. Es lohnt also ab und zu genauer hinzuschauen und nach dem Einloggen einen Blick auf die „Neuigkeiten“ zu werfen.

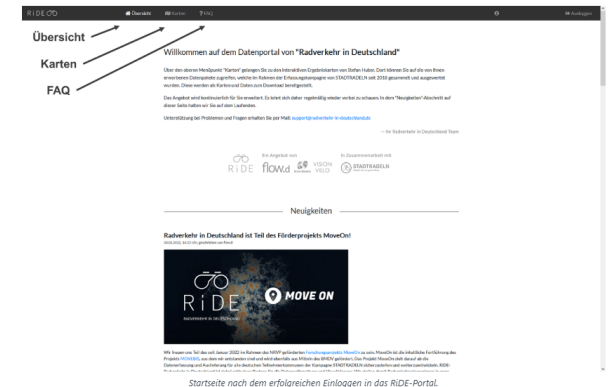

Über den Reiter **Karten** in der Kopfzeile des Portals haben Sie Zugang zum RiDE-Dashboard, in dem alle Daten und Visualisierungen zu den Radverkehrsdaten Ihrer Kommune vorliegen. Das Dashboard zeigt initial die Heatmap Ihrer Kommune sowie alle vorhandenen Bedienfelder an. Dies sind:

Wie bekommt meine Kommune die Daten?

1. Beschaffung im RiDE-Marktportal

- Eine Kontaktperson pro Kommunekunde
- <https://marktportal.radverkehr-in-deutschland.de/>

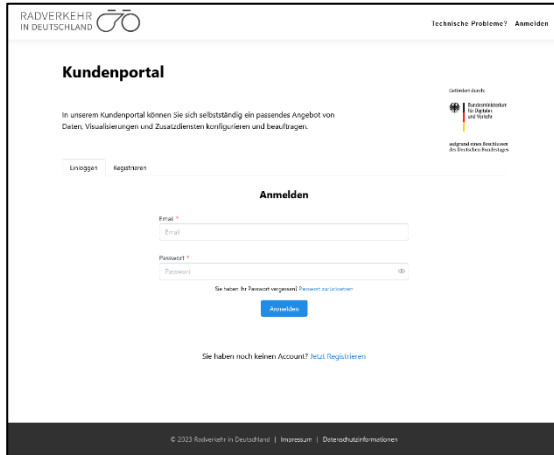

2. Datennutzung im RiDE-Datenportal

- Freischaltung synchron mit Beschaffung im Marktportal
- Beliebig viele Nutzerzugänge buchbar
- Download von beschafften Datensätzen
- <https://portal.radverkehr-in-deutschland.de/>

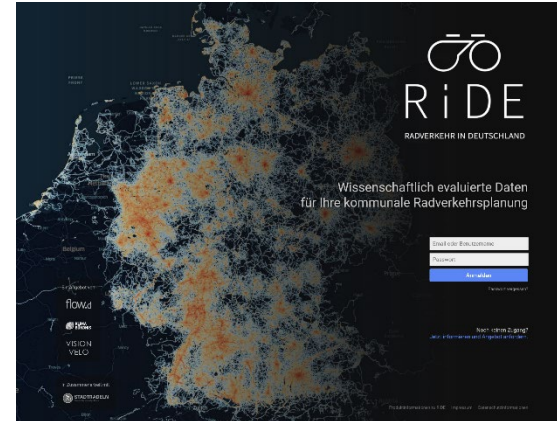

Quelle: Flow.d GmbH

Wie bekommt meine Kommune die Daten?

(Neu-)Beschaffung im RiDE-Marktplatz

- Für registrierte **Kommunenkunden** im Portal des Ride-Marktplatz
- Freischaltung von Daten und Zugängen im *RiDE-Datenportal* unmittelbar nach Abschluss des Bestellvorgangs

SR-Daten für Kommunen 2022-2024 im Rahmen von MoveOn

- Heatmap, Verkehrsmengen, Geschwindigkeiten sind **kostenfrei**
- Quelle-Ziel Daten und Wartezeiten sind **25% rabattiert**
- Standardlizenz, einmalig inkl. 1 Jahr Bereitstellung und 1 Benutzerzugang (**keine Wiederveröffentlichung möglich**)

Quelle: Flow.d GmbH

Wie bekommt meine Kommune die Daten?

Verlängerte Bereitstellung von Datensätzen

- Ein Jahr nach Kauf wird Bereitstellung im Datenportal kostenpflichtig
- Kostengünstige Reaktivierung im Marktplatz
- Muss selbst bestellt werden, **kein Abo!**
- Betrifft die meisten Kommunen ab Dezember 2023
- Datensätze können auch heruntergeladen und ohne RiDE-Portal genutzt werden, **ABER:** Lizenzbedingungen beachten.

Quelle: Flow.d GmbH

Aktuelle Neuigkeiten bei RiDE

Neuigkeiten im RiDE Portal

- Ortssuche und Teilen von Orten auf der Karte wurde implementiert.

Öffentliche Ergebnisdarstellung der SR Daten (ab 2023)

- Heatmap (Auflösung beschränkt) und Statistiken aus dem ganzen Bundesgebiet
- Auf Website von STADTRADELN bereitgestellt
- In 2024 regelmäßige Aktualisierung der Darstellung geplant.
- Als Marketinginstrument für Kommunen

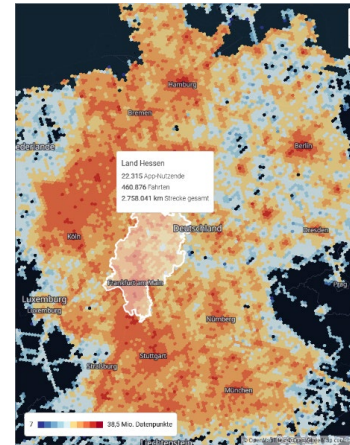
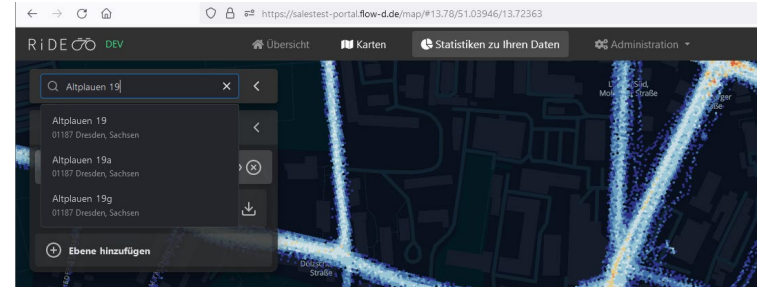

Geplante Neuerungen I

- Informationen zur Datenrepräsentativität auf Bundesebene (*Oktober 2023*)
 - Eigenes Webinar ist geplant
 - Angebot von Einzeluntersuchungen
- Neues Produkt im Marktplatz: *Open-Data-Lizenz (Herbst 2023)*
 - Kostenpflichtiges Upgrade zur Standard Datenlizenz jedes Anwendungsfalls pro Datensatzjahr
 - Erlaubt jeder Kommune die Daten selbst zu publizieren und zu teilen (bspw. NGO's, Forschungseinrichtungen)

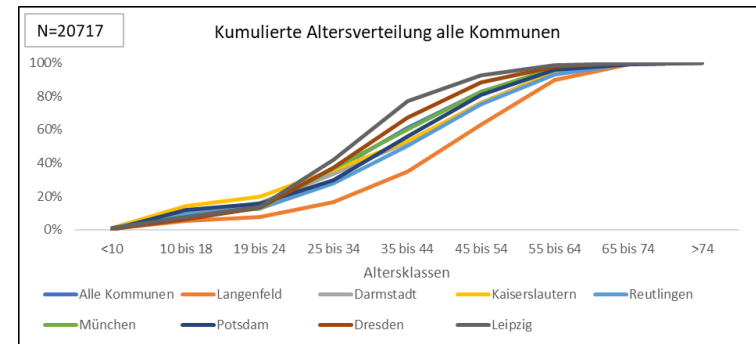
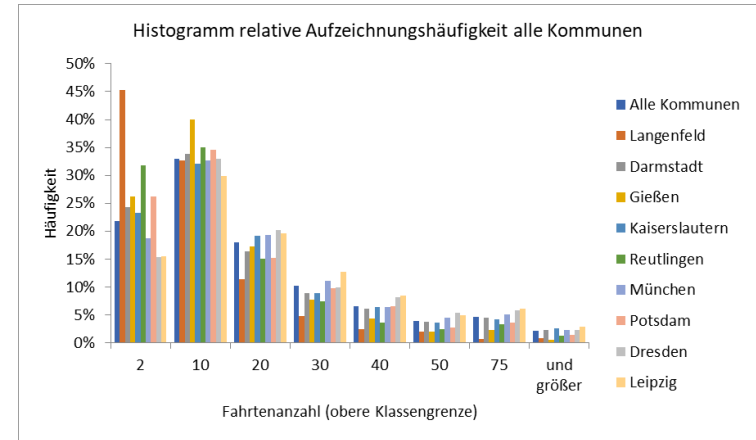

Geplante Neuerungen II

- Zeitliche Aggregation von Verkehrsmengen/Geschwindigkeiten (Ende 2023/Anfang 2024)
 - Technisch frei konfigurierbar bis hin zu Stundenbasis
 - Wochenwerte, Jahreswerte
 - Auch richtungsfein
- Überarbeitung Wartezeiten/Knotenpunktanalyse (bis Q3/2024)
 - Berücksichtigung von Durchfahrten,
 - Darstellung von WZ-Histogrammen,
 - verbesserte Knotenpunktdarstellung

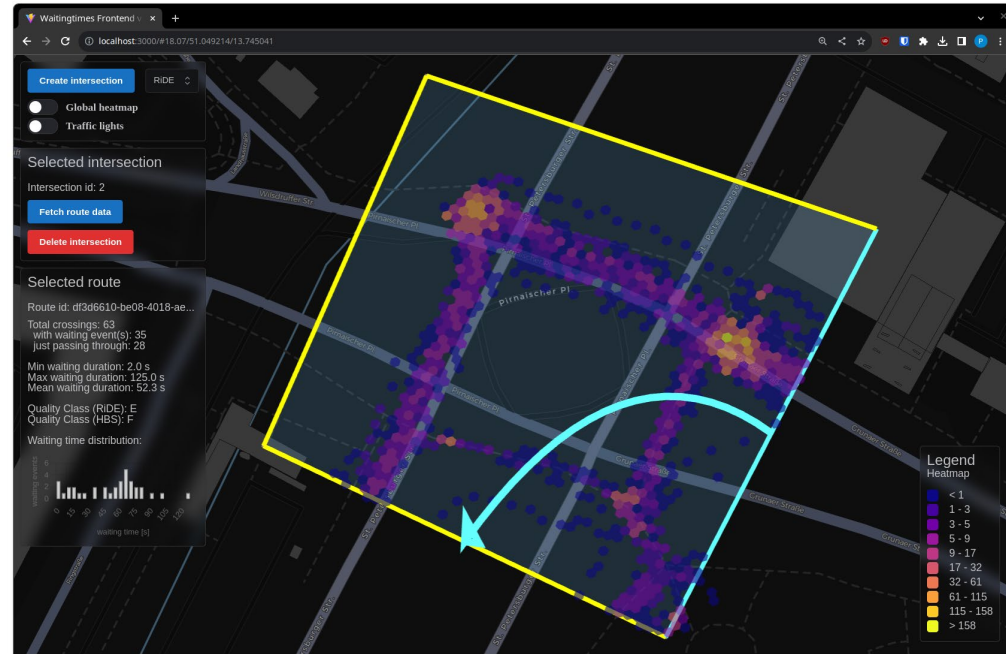

Geplante Neuerungen III

RADar! – Layer im RiDE Datenportal (*Ende 2023*), vorläufig kostenfrei

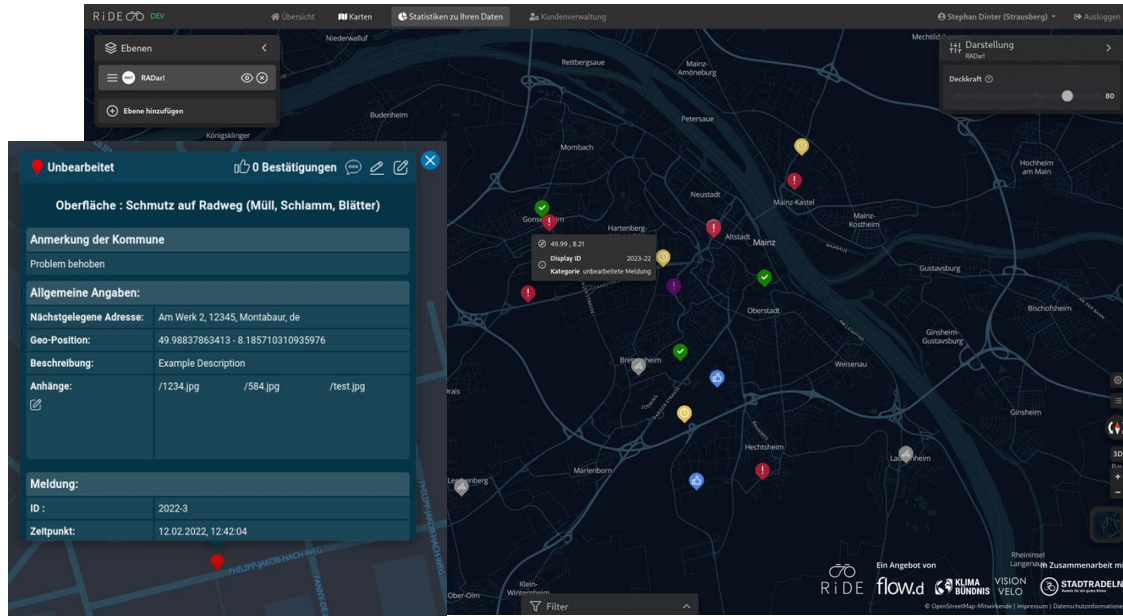

Meldeplattform RADar!

- Fahrradexpert:innen benennen konkrete Schwachstellen im Wegenetz
- Standardisierte Arbeitsschritte
- Kostenfreie und kostenpflichtige Lizenzen
- Buchung ergänzend oder unabhängig von STADTRADELN
- Weitere Infos unter <https://www.radar-online.net>

Projektinformationen

MoveOn-Website: <https://moveon-projekt.org/>
RiDE Portal: <https://portal.radverkehr-in-deutschland.de/>
RiDE Anmeldung: <https://marktplatz.radverkehr-in-deutschland.de/>
RiDE Infosite: <https://www.radverkehr-in-deutschland.de/>

Gefördert durch:

aufgrund eines Beschlusses
des Deutschen Bundestages

Kontakte

Dr. Sven Lißner

TU Dresden

Fakultät für Verkehrswissenschaften
Professur für Verkehrsökologie

sven.lissner@tu-dresden.de

André Muno

Klima-Bündnis e.V.

Gesamtleitung STADTRADELN

a.muno@klimabuendnis.org

Dr. Philipp Grubitzsch

flow.d GmbH

Servicepartner für Daten im MoveOn
Projekt und RiDE

support@radverkehr-in-deutschland.de